

Reanudación del proceso de

# solicitud de admisión

para el **curso 2020/2021**

Foto de Katemangostar / Freepik

# ¿**Para quién** es este proceso de admisión?

---

Niños que quieran solicitar plaza para el curso 2020/21 en nuestro colegio:

- **Nacidos en 2017.**
- Alumnos de otros colegios que deseen **cambiarse** al nuestro.
- Niños que **se incorporan por primera vez** a la escuela.

**NO SE ATENDERÁ ninguna otra cuestión**

## ¿Para quién no es este proceso de admisión?

---

El alumnado que ya está matriculado en el CEIP Concordia  
**NO NECESITA** hacer ningún trámite ahora.

Nuestros alumnos tienen su plaza reservada para el próximo curso, teniendo que matricularse más adelante (se avisará con tiempo)

# ¿CÓMO PUEDO SOLICITAR PLAZA PARA EL PRÓXIMO CURSO ESCOLAR?

---

1. A través de la **web**: [Secretaría virtual](#)
2. A través de la **app** *iEscolariza* para ([Android](#)/[iPhone](#))
3. Excepcionalmente, en la **secretaría** del colegio.

(Clic en el texto en azul para visitar los enlaces)

# ¿Cuándo está abierto el centro?

---

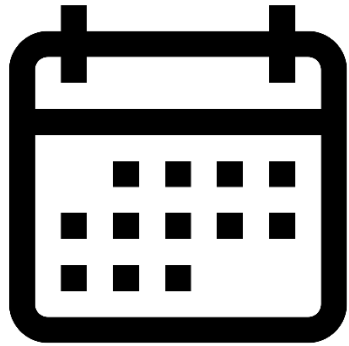

Desde el

**Lunes 18 de mayo**

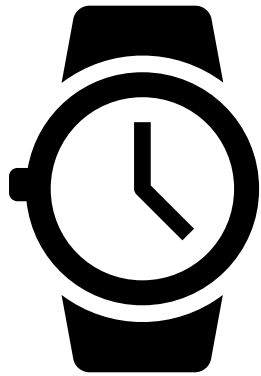

**De 9:30 a 13:30**

# Antes de ir al colegio pida cita previa

---

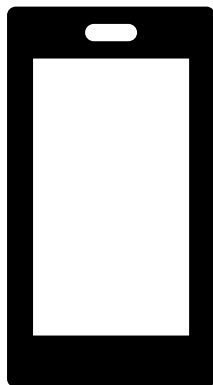

En los teléfonos:

950 156 714

600 140 444



En el correo:

[04003238.edu@juntadeandalucia.es](mailto:04003238.edu@juntadeandalucia.es)

# Antes de ir al colegio compruebe lo siguiente

---

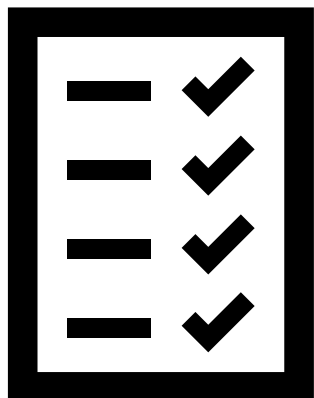

1. Ha **cumplimentado el impreso** correctamente ([descargar](#)).
2. Ha hecho una **fotocopia del impreso relleno**.
3. Lleva toda la **documentación requerida** ([ver listado](#))



- El centro **no entregará ningún impreso** para rellenar.
- **No puede cumplimentarse el impreso en el colegio.**
- El **centro no hará ninguna fotocopia.**

¿Qué **medidas de seguridad** debo tomar  
al ir al colegio?

---



**Vaya solo**

Aforo permitido: Un único solicitante



¿Qué **medidas de seguridad** debo tomar  
al ir al colegio?

---

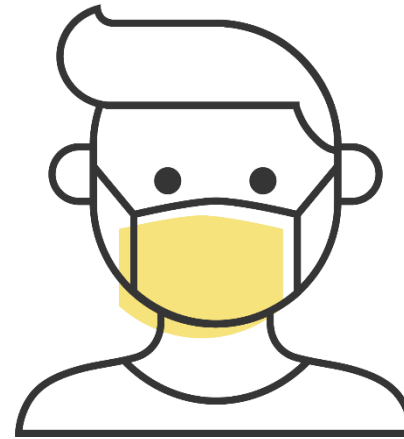

Acuda con **maskarilla**

¿Qué **medidas de seguridad** debo tomar al ir al colegio?

---



Use guantes y gel hidroalcohólico  
**Cuando se le requiera**

¿Qué **medidas de seguridad** debo tomar  
al ir al colegio?

---

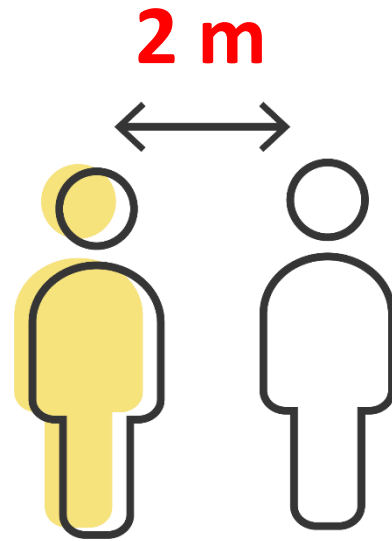

**Mantenga la distancia** de seguridad  
2 metros

¿Qué **medidas de seguridad** debo tomar  
al ir al colegio?

---

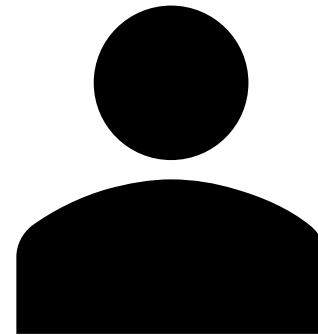
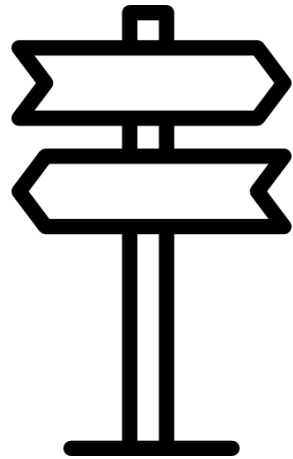

Respete la señalización  
Siga las indicaciones del personal

# ¿Cuánto tiempo puedo permanecer en el centro?

---

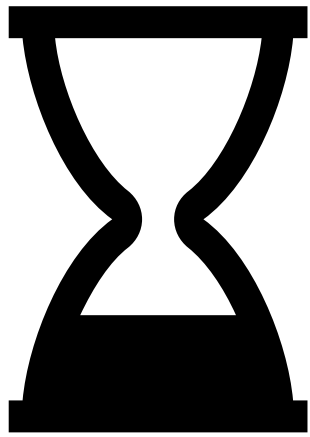

**El mínimo imprescindible**

Máximo **20** minutos

Se ruega puntualidad

Gracias por su colaboración

---



**CEIP Concordia**